

COMUNICACIÓN

# En la estación de autobuses

**NIVEL**

Principiante (A1)

**NÚMERO**

ES\_A1\_1113X

**IDIOMA**

Español

# Objetivos

- Puedo comprar un pasaje en la estación de autobuses.
- Puedo pedir información en la estación de autobuses.





# ¡Lluvia de ideas!

¡Todos juntos o en *breakout rooms*!

**Observa** la imagen y **responde** a las preguntas.

Después de la *breakout room*, **ponen en común** la lista de palabras.

## ¿Dónde estamos?

¿Qué palabras relacionas con esta imagen? Haz una lista.

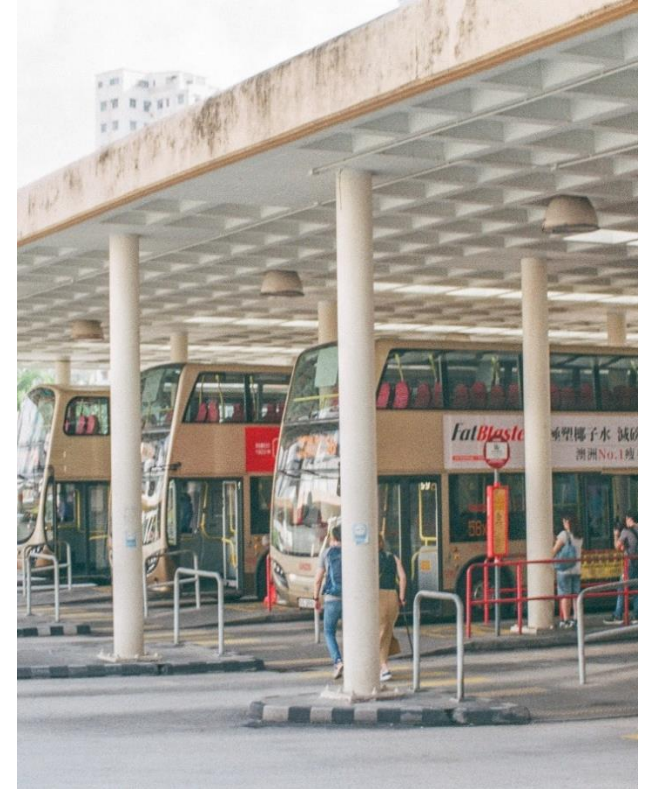

**Toma una foto** de esta actividad **antes** de entrar en la *breakout room*.

# En la estación de Santiago

Lee el texto.

Di si las frases son **verdaderas** o **falsas**.

**Óscar:** Bueno, tenemos 20 minutos. ¿Tomamos un café?

**Sandra:** ¿Por qué no? ¿A qué hora sale el bus?

**Óscar:** Espera... ¿Qué dice en el panel de salidas?...  
Autobús a Valparaíso a las 14:05. Y en Valparaíso la salida a Viña es a las 16:20.

**Sandra:** ¿Solo 15 minutos en Valparaíso? ¡Es muy justo! ¡No hay tiempo!

**Óscar:** Tranquila, llegamos. Pero tenemos que cambiar de bus muy rápido.



Sandra quiere ir a tomar café.

El bus de Valparaíso a Viña sale a las 14:05.

Óscar y Sandra tienen mucho tiempo para **hacer transbordo**.



# Contrarios

Une los contrarios.

1

**ida**

**a**

llegada

2

**en efectivo**

**b**

destino

3

**transbordo**

**c**

con tarjeta

4

**salida**

**d**

vuelta

5

**origen**

**e**

directo

# Preguntas y respuestas

Une las preguntas con las respuestas correctas en una estación de buses.

1 ¿Desde dónde sale el bus?

a La hora de salida es a las 17:40.

2 ¿A qué hora sale el bus?

b Unas 4 horas.

3 ¿Cuánto cuesta el pasaje?

c Desde la plataforma 4 en la estación de Valdivia.

4 ¿Cuánto tarda el bus a Temuco?

d Cada 30 minutos.

5 ¿Cada cuánto sale el bus a Valparaíso?

e Cuesta \$ 4000, señora.

6 ¿Qué paradas hace el bus?

f El bus para en Sierra y en Calama.



¿Tomamos un **micro**?

**Sí, es muy cómodo.**

En Chile llaman **micro** a los **buses** que se mueven dentro de la ciudad.



# Viajar en bus

Completa las frases.

- 1 ¿Qué \_\_\_\_\_ tenemos que comprar para ir a la Serena?  
Podemos preguntar en la \_\_\_\_\_...
- 2 En el \_\_\_\_\_ podemos ver a qué hora sale nuestro micro.
- 3 Necesito un pasaje de \_\_\_\_\_ y vuelta a Talca.
- 4 Tenemos que \_\_\_\_\_ en Curicó y tomar otro bus a Concepción.
- 5 La hora de \_\_\_\_\_ del bus a Santiago es a las 12:30.

taquilla

llegada

pasaje

hacer transbordo

ida

panel de salidas



# La estación de Santiago

**Pregunta** a tu compañero o compañera por la salida, la llegada, las paradas, la plataforma y el destino. Él o ella **responde**.

Paradas	Destino	Plataforma
Salida 11:05 Casablanca Llegada 13:10	Valparaíso	3
Salida 12:00 directo Llegada 14:20	San Antonio	8
Salida 13:25 Buín, Rancagua Llegada 16:45	Curicó	6

*Laura, ¿desde dónde sale el bus a Curicó?*

*Desde la plataforma 6. Stewart, ¿a qué hora llega el bus a San Antonio?*

...



# Pronunciación de *ch*

Cuando tenemos una *c* antes de *h*, la pronunciación es **diferente**. La *ch* en español tiene un **sonido fuerte**. ¿Conoces otras palabras en español con *ch*?

1

**chévere**

/tʃeβere/

2

**mucho**

/mutʃo/

3

**Chile**

/tʃile/

4

**ceviche**

/seβitʃe/

# En la taquilla

Lee el texto.

Di si las frases son **verdaderas** o **falsas**.

**Pasajera:** Buenos días, necesito dos pasajes a Viña.

**Vendedor:** ¿Solo ida, o ida y vuelta?

**Pasajera:** Solo ida, por favor.

**Vendedor:** Muy bien. Tiene que hacer transbordo en Valparaíso.

**Pasajera:** ¿No hay un bus directo? ¿Cuánto cuesta?

**Vendedor:** Lo siento, pero no. En total cuestan \$ 3000, señora. ¿Quiere reservar su asiento?

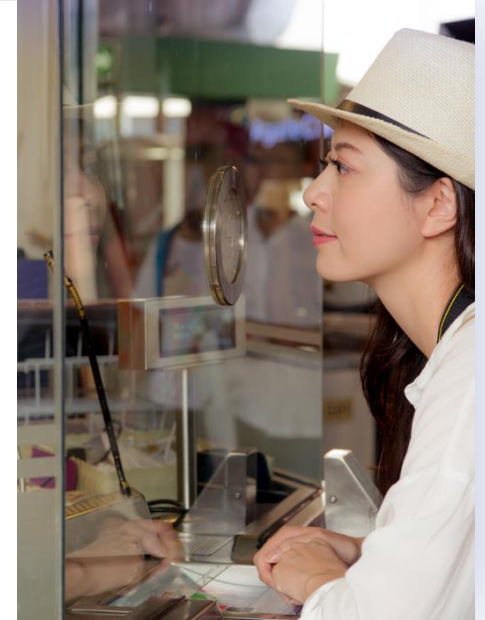

La pasajera quiere ir y volver de Viña.

La pasajera tiene que tomar dos buses para llegar a Viña.

Un pasaje cuesta \$ 3000.



# Preguntas del vendedor o la vendedora

Ordena las frases.

1 ¿ / pasajes / qué / quiere / ? / para / fecha



¿Para qué fecha quiere los pasajes?

2 ¿ / ? / dónde / quiere / a / ir



3 cuántas / ? / para / ¿ / personas



4 quiere / asiento / ? / reservar / ¿ / su



5 tarjeta / ¿ / o / con / efectivo / en / ?



6 ida / ida / y / solo / o / vuelta / ? / ¿

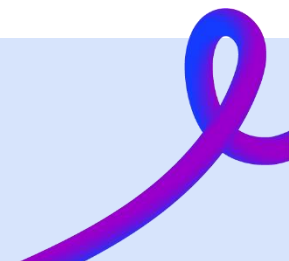

# ¿Quién lo dice?

**Decide** si las preguntas son del vendedor o del pasajero.

1 ¿A qué hora sale el bus para Concepción?

2 ¿Para cuántas personas?

3 ¿Quiere reservar su asiento?

4 ¿Cuánto cuesta el pasaje?

5 ¿Qué paradas hace el bus a La Pintana?

6 ¿A dónde quiere ir?

**vendedor, vendedora**

**pasajero, pasajera**

# Pasaje

**Pregunta** a tu compañero o compañera sobre este pasaje. **Piensa** en otras preguntas.

## Buses del Pacífico

09197517 3759231 021 21 A

### Bus 21: Vallenar - Copiapó

Pasajero: Cristobal Guzmán

Hora de salida: **6:30**      Hora de llegada: **08:45**

**Valor: \$ 5,47**



## Buses del Pacífico

Origen: **Vallenar**

Destino: **Copiapó**

**Valor: \$ 5,47**



¿A qué hora sale el bus?

¿Cuánto tarda el bus?

¿Desde dónde sale el bus?

¿Cuánto cuesta el pasaje?

# Diálogo: En la taquilla

**Persona A:** Tú eres **el pasajero** o **la pasajera**.

**Persona B:** Tú eres **el vendedor** o **la vendedora**.



## pasajero/a

dos pasajes  
a Copiapó  
ida y vuelta  
reservar asiento

*Buenos días, quiero comprar dos...*

*¿Solo ida, o ida y vuelta?*



## vendedor/a

1 pasaje: \$ 3500  
plataforma: 7  
salida: 10:35 am  
transbordo en  
Coquimbo  
llegada: 20:20 pm

- costar
- llegar
- salir
- En total cuesta...
- cuándo
- cada cuánto
- cuánto
- plataforma





# Fin de la lección

Expresión

*ir pisando huevos*

**Significado:** ir muy despacio

**Ejemplo:** Este bus va pisando huevos... ¡No llegamos nunca!



# Práctica adicional



# En la taquilla

Forma preguntas y frases.

1 Un / por / para / Valdivia / favor / pasaje



Un pasaje para Valdivia, por favor.

2 ? / cuesta / ¿ / pasaje / cuánto / el



3 ¿ / llega / el / cuándo / ? / bus



4 reservar / mi / por / favor / asiento / quiero



5 sale / bus / ? / el / cuándo / ¿



6 sale / ? / el / a / Santiago / cuánto / ¿ / cada / bus





# En la estación

Une las partes de la conversación.

**1** Tenemos 20 minutos para la salida del bus. ¿Tomamos un café?

**2** ¿Cuánto cuestan dos pasajes a Arica?

**3** ¿A qué hora sale el bus?

**4** Tenemos que hacer transbordo en Quilpué...

**5** ¿Desde dónde sale el bus?

**a** Espera... ¿Qué dice en el panel de salidas?

**b** ¿No hay un bus directo?

**c** ¿Por qué no?

**d** En total cuestan \$ 6000.

**e** Desde la plataforma 13.



# El viaje de Sandra a Viña del Mar

Lee la información sobre el viaje de Sandra. ¿Son las frases de abajo **verdaderas o falsas**?  
¿Qué más sabes sobre el viaje de Sandra? **Forma** frases.

<b>Santiago</b>	Salida 14:05	Plataforma 4
<b>Valparaíso</b>	Llegada 16:05	Plataforma 2
<b>Valparaíso</b>	Salida 16:20	Plataforma 1
<b>Viña del Mar</b>	Llegada 16:55	Plataforma 13

El destino de Sandra es Santiago.

El viaje de Sandra es directo.

Sandra llega a la plataforma 13.





# Hablamos

Forma frases. **Utiliza** las palabras siguientes.



pasaje

panel

llegada

asiento

ida

transbordo

cuánto

destino

origen



# Diálogo: En la taquilla

**Persona A:** Tú eres el pasajero o la pasajera.

**Persona B:** Tú eres el vendedor o la vendedora.



## pasajero/a

un pasaje  
a Puerto Montt  
solo ida  
el jueves



## vendedor/a

\$ 2500  
Plataforma: 11  
Salida: 14:12  
directo

*Buenos días...*

...

- costar
- transbordo
- salir
- cuándo
- qué
- cuánto
- a dónde
- ...

# Soluciones

**P. 3:** Estación de buses

**P. 4:** 1. verdadero; 2. falso – El bus de Valparaíso a Viña sale a las 16:20.; 3. falso – Óscar y Sandra tienen que cambiar de bus muy rápido.

**P. 5:** 1d; 2c; 3e; 4a; 5b

**P. 6:** 1c; 2a; 3e; 4b; 5d, 6f

**P. 7:** 1. pasaje, taquilla; 2. panel de salidas; 3. ida; 4. hacer transbordo; 5. llegada

**P. 11:** 1. falso - La pasajera solo quiere ir a Viña.; 2. verdadero; 3. falso – Un pasaje cuesta \$ 1500.

**P. 12:** 1. ¿Para qué fecha quiere los pasajes?; 2. ¿A dónde quiere ir?; 3. ¿Para cuántas personas?; 4. ¿Quiere reservar su asiento?; 5. ¿En efectivo o con tarjeta? / ¿Con tarjeta o en efectivo?; 6. ¿Solo ida, o ida y vuelta? / ¿Ida y vuelta, o solo ida?

**P. 13:** vendedor: 2, 3 y 6; pasajero: 1, 4 y 5

**P. 14:** El bus sale a las 6:30.; Tarda 2 horas y cuarto.; Sale desde Vallenar.; Cuesta \$ 5,47.





# Soluciones

**P. 19:** 2. ¿Cuánto cuesta el pasaje?; 3. ¿Cuándo llega el bus?; 4. Quiero reservar mi asiento, por favor.; 5. ¿Cuándo sale el bus?; 6. ¿Cada cuánto sale el bus a Santiago?

**P. 20:** 1c; 2d; 3a; 4b; 5e

**P. 21:** 1. falso – El origen de Sandra es Santiago. El destino de Sandra es Viña del Mar.; 2. falso – Sandra hace transbordo en Valparaíso.; 3. verdadero

# Resumen

## En la estación de autobuses:

- ida y vuelta, salida, llegada, origen, destino, transbordo, directo
- taquilla, pasaje, panel de salidas

## Preguntas del pasajero o la pasajera:

- *¿Desde dónde sale el bus a/para...?; ¿A qué hora sale el bus a/para...?; ¿Cuánto cuesta el pasaje a/para...?; ¿Cuánto tarda el bus a/para...?; ¿Cada cuánto sale el bus a/para...?; ¿Qué paradas hace el bus a/para...?*

## Preguntas y respuestas del vendedor o la vendedora:

- *La hora de salida es a las...; El bus tarda unas 4 horas.; El bus sale cada 30 minutos.; En total son \$ 4000.; El bus sale desde la plataforma 4.; El bus para en...*
- *¿Para qué fecha quiere los pasajes?; ¿A dónde quiere ir?; ¿Para cuántas personas?; ¿Quiere reservar su asiento?; ¿En efectivo o con tarjeta?; ¿Solo ida, o ida y vuelta?*



# Vocabulario

la estación de autobuses

el pasaje

hacer transbordo

el micro (Chile)

el destino

la taquilla

ida y vuelta

directo, directa

el panel de salidas

la llegada

el origen

la salida

reservar asiento

la plataforma

